



GYMLIVE
Software de Gestão
de Ginásios

www.decimal.pt



Resumo

“O software de gestão de ginásios foi concebido a pensar no englobamento de todas as actividades que ocorram no ginásio ou health club.

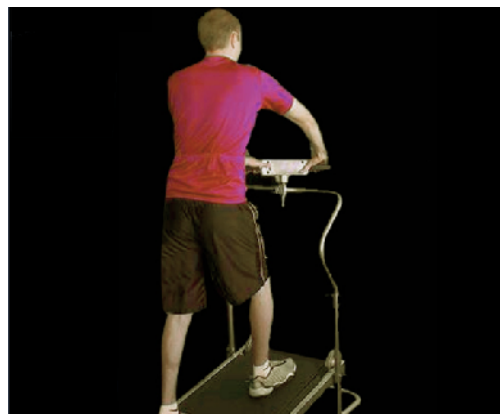

CARACTERÍSTICAS GERAIS:

- Sistema Multi-Utilizador
- Funcionamento em Rede ou Mono-Posto
- Interface Amigável
- Permissão para visualização de todos os mapas, e listagens
- Acesso restrito ao sistema através de Login / Password
- Sistema de Restrições das funcionalidades configurável: Acessos, Funcionalidades e Documentos por aluno, atleta, ou praticante , Actividade (ex: Comercial) e Função.
- Sistema para criação e edição de Mapas, Estatísticas e Documentos incluídos.
- Exportação de qualquer documento criado para qualquer formato standard: PDF, EXCEL e E-MAIL
- Impressão de todos os mapas, estatísticas, e documentos para qualquer tipo de impressora c/ drivers para Windows (jacto de tinta, laser, cartões, ...)
- Impressão Automática de Vias de documentos por exportação PDF para envio de e-mail.



Fig.1

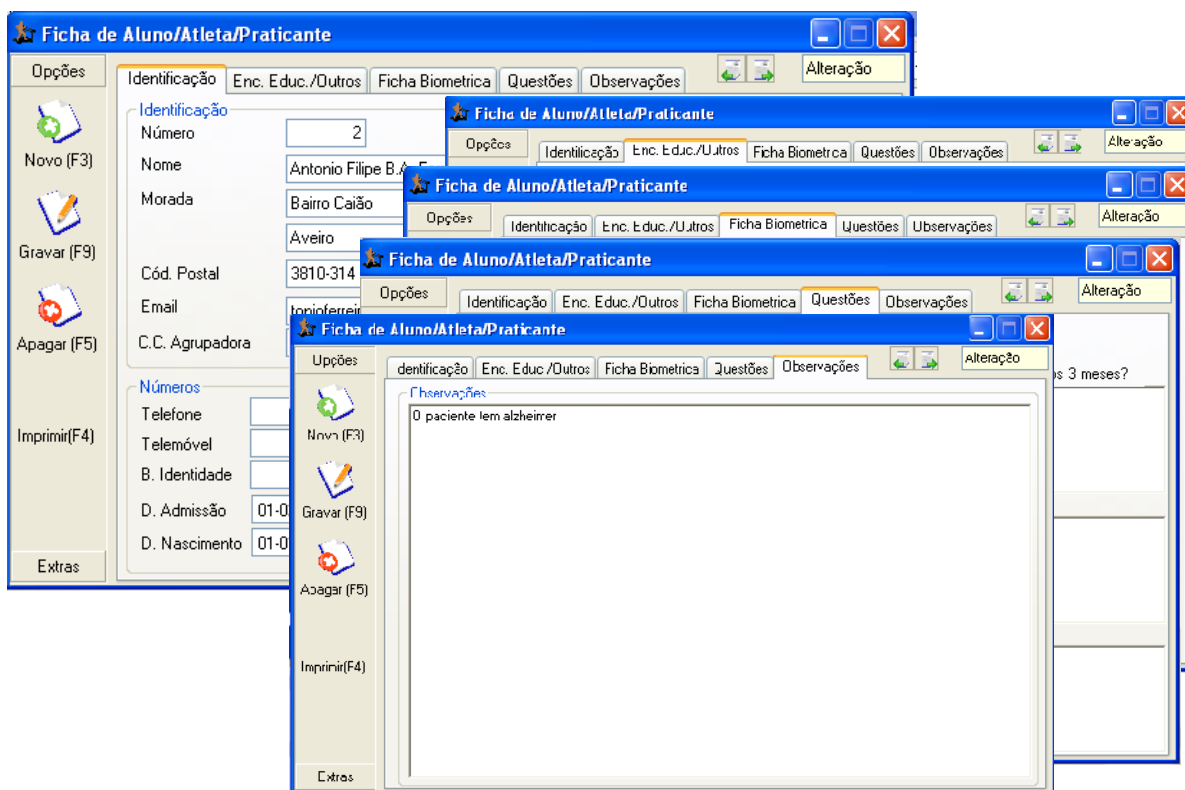

Todos os dados inerentes ao aluno, atleta ou praticante, serão preenchidos na ficha, podendo a mesma conter ainda um número de sócio, caso exista uma interligação com um módulo existente que trate especificamente associados.

A cada atleta/praticante/aluno pode também ser associado o Encarregado de Educação, no caso daquele ser ainda menor.

A informação biométrica bem como outros dados relativos ao atleta/praticante/aluno, são registados em espaços adequados, residindo a sua importância no facto de permitir o registo de informações que acompanham a evolução do atleta.



Na listagem da Ficha de Alunos, é possível visualizar todos os dados inseridos pelo Utilizador até a um dado momento.

Fig.2

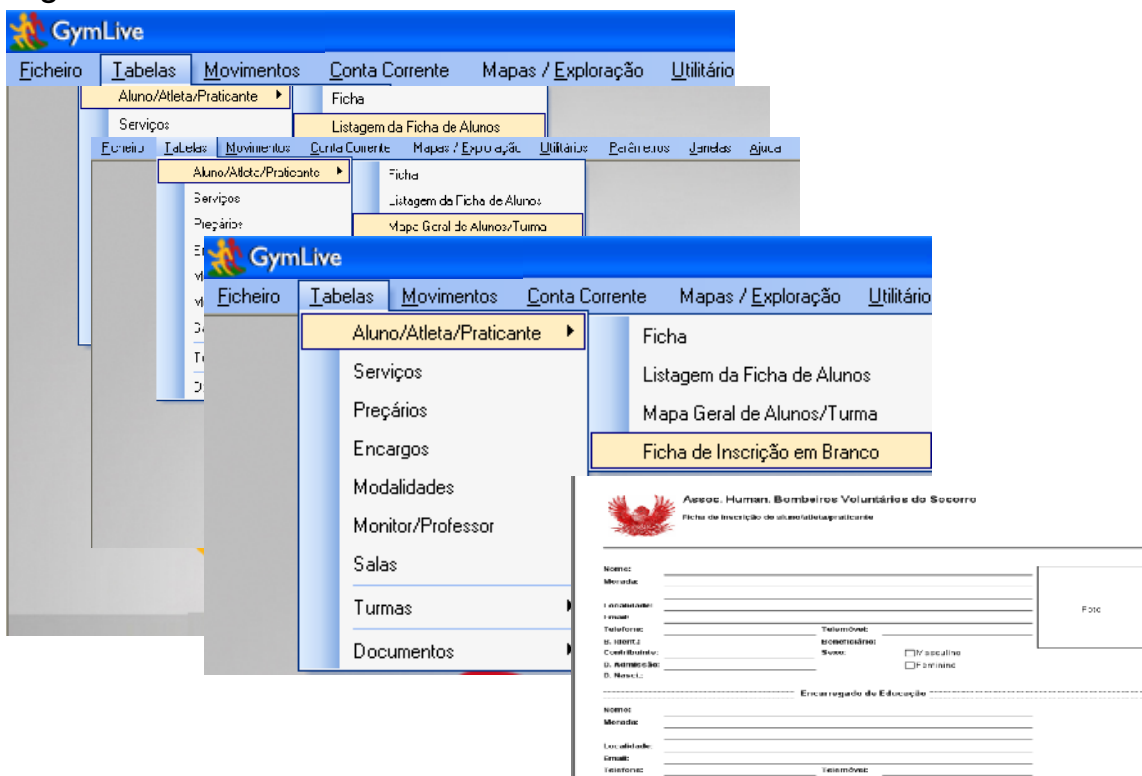

Como exemplo temos o Mapa Geral de Alunos, que serve para facilitar a visualização ordenada dos alunos inscritos em cada turma.

Também é possível imprimir uma ficha de inscrição em branco, que permite a recolha de dados de um potencial atleta e que servirá em seguida como documento de apoio à criação de um novo registo de atleta.



GYMLIVE



Fig.3

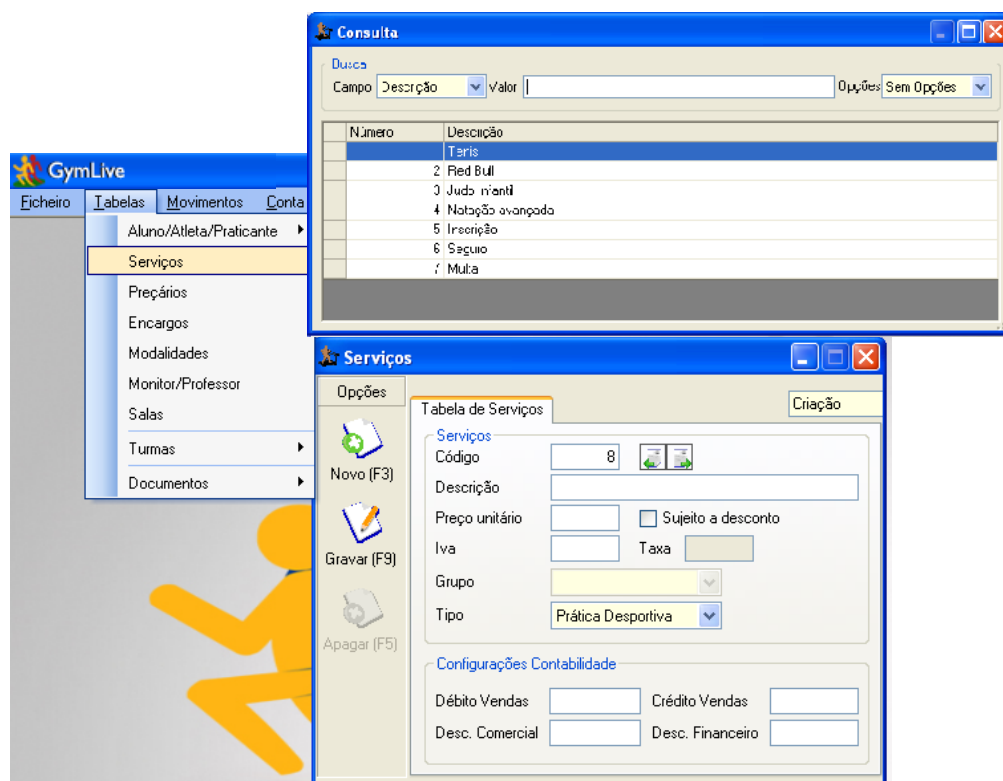

Da criação de uma tabela individualizada de serviços é possível criar um preçário que pode vir a ser uma unidade de facturação composta. Se, por exemplo, o Ginásio estabelecer que no primeiro mês o atleta paga SEGURO, INSCRIÇÃO e MENSALIDADE, o utilizador pode criar uma “unidade de facturação” de forma a que ao emitir o documento de cobrança não seja necessária a introdução dos diversos serviços, cada um por si. GymLive, prevê uma grande automatização da facturação

Outro exemplo concreto para o uso da Tabela de Serviços é a venda de produtos no ginásio ou o pagamento de multa, para prestações atrasadas.





Fig.4

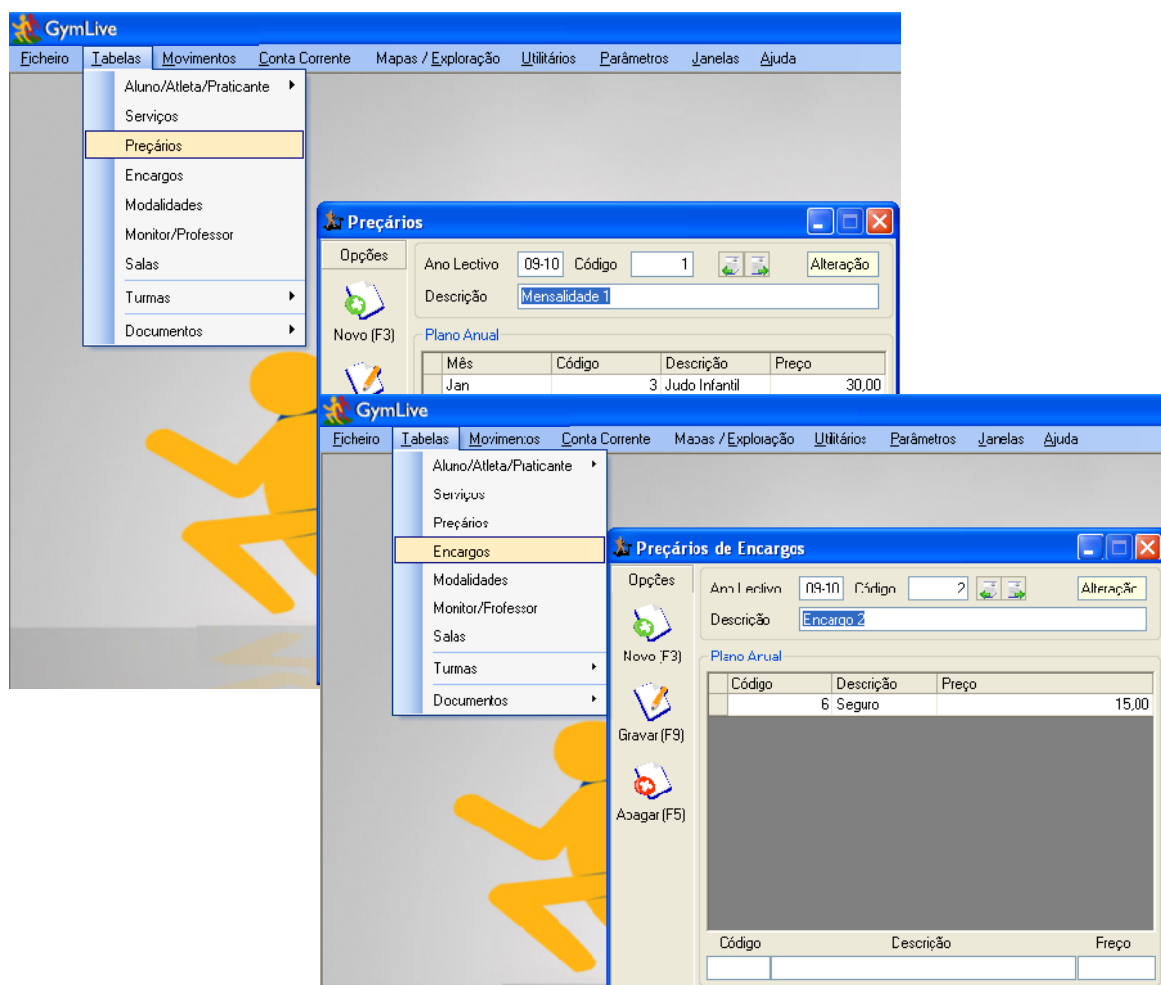

Preçários conforme o nome indica, é mais uma tabela, criada especificamente para permitir que, por mais complexa que seja a composição dos preços/mensalidades de uma qualquer actividade ou modalidade, essa complexidade deixa de existir com a utilização/construção da Tabela de Preçários.

A Fig. 4 mostra também a tabela Encargos; aqui são criadas as combinações de encargos possíveis que podem ocorrer no ginásio. Como exemplo é possível considerar o Encargo nº1 o mais usado, para a inscrição e o seguro obrigatórios, para um novo aluno, atleta ou praticante.



Fig.5

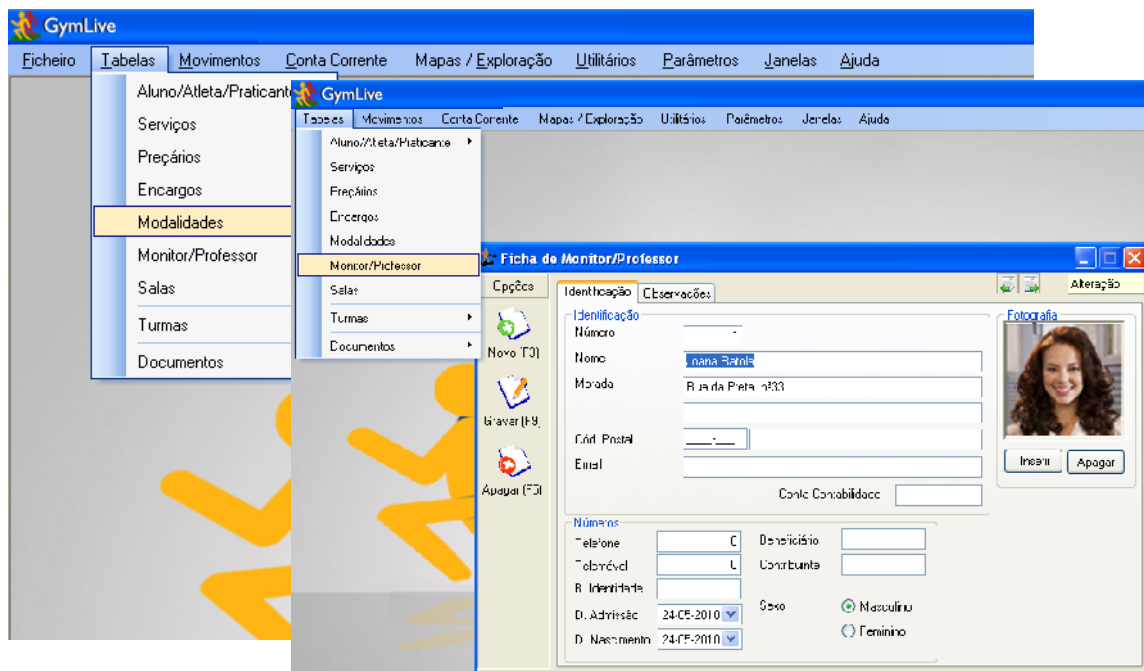

Na Fig. 5 é representada a tabela das Modalidades, que permite a criação de disciplinas no ginásio, (ex: musculação livre), que são associadas automaticamente a um Encargo, visto ser obrigatório, por exemplo, o seguro dessa modalidade. É também possível visualizar a Tabela do Monitor/Professor, em que é registada toda a informação relativa ao Monitor/Professor. Para além da sua identificação básica permite ainda o registo de dados adicionais relevantes.



GYMLIVE



Fig.6

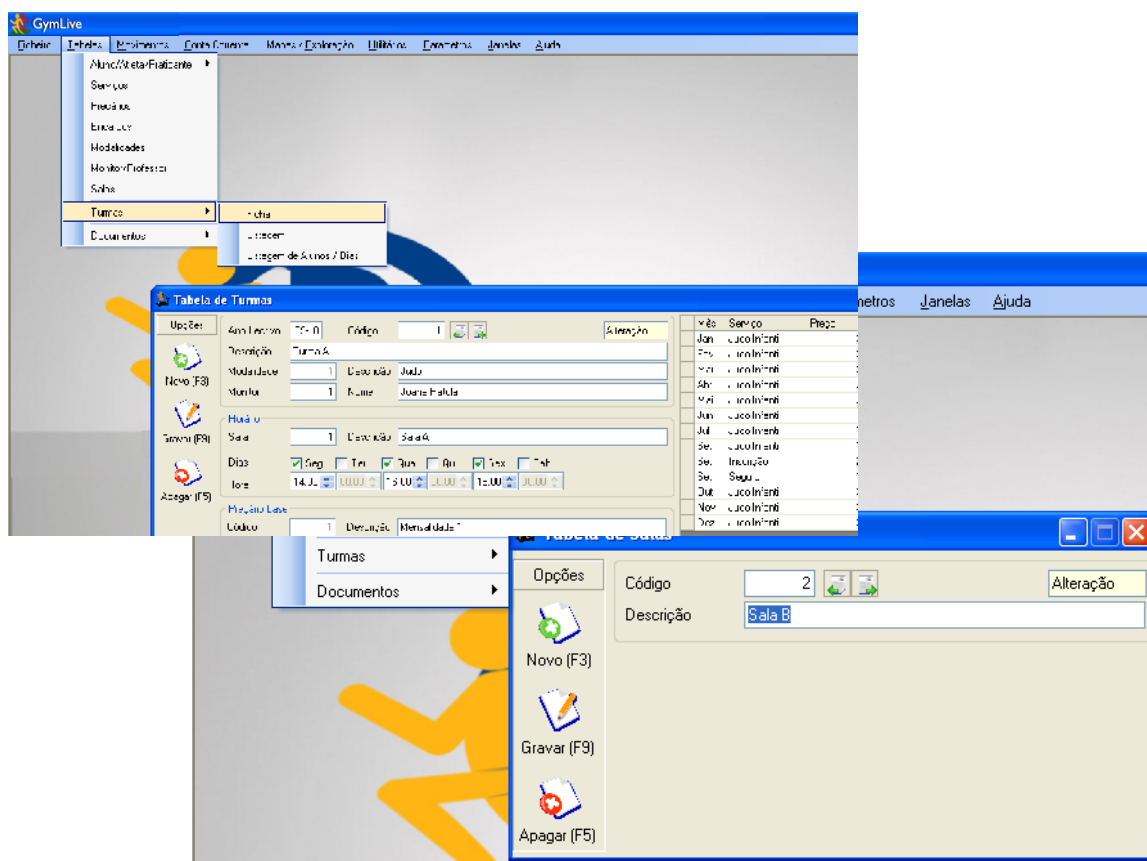

No GymLive é possível a criação de salas de aula. É também possível associar uma turma/grupo a uma sala e controlar se sim ou não está ocupada.

É possível visualizar em cada turma criada, os alunos que frequentam a mesma (ex: Turma A), e o respectivo plano de pagamento de todo o ano lectivo de todos os serviços pedidos até à data pelo aluno / atleta / praticante.

Ainda de destacar que um aluno pode mudar de turma, premindo a turma desejada. Por definição quando um aluno / atleta / praticante muda de turma o encargo sobre a turma anteriormente frequentada é transportado para a nova turma a frequentar.



É possível estabelecer o horário para todos os alunos da turma (Ex: Às 14H a turma A / Musculação no dia X) ser o horário final para todos os alunos.

Fig.7

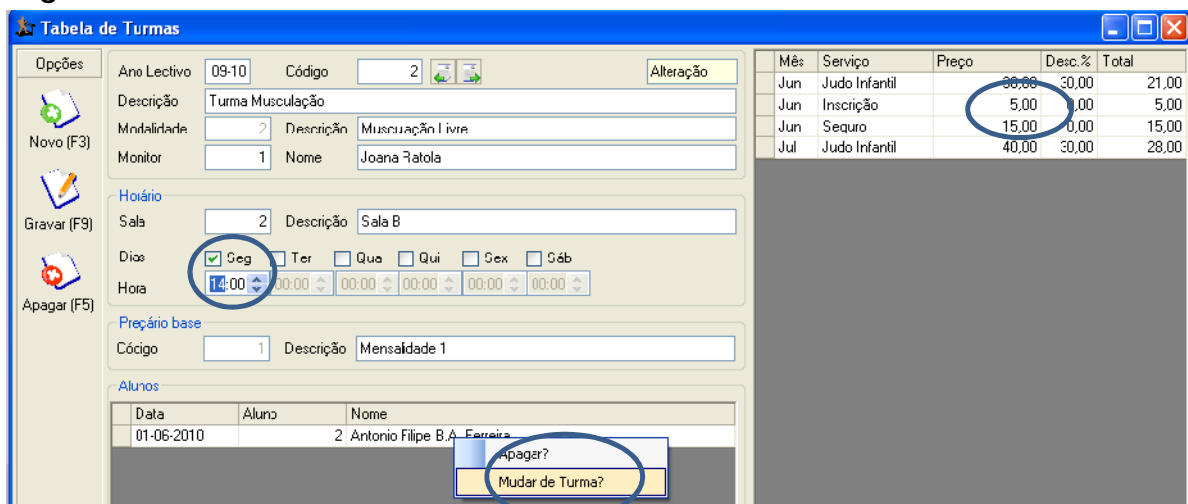

Em termos de valor da inscrição de um aluno pode ser 30€ (exemplo), mas manualmente é possível alterar para menos valor, caso o cliente possua um voucher, o GymLive também permite essa acção.

Fig.8

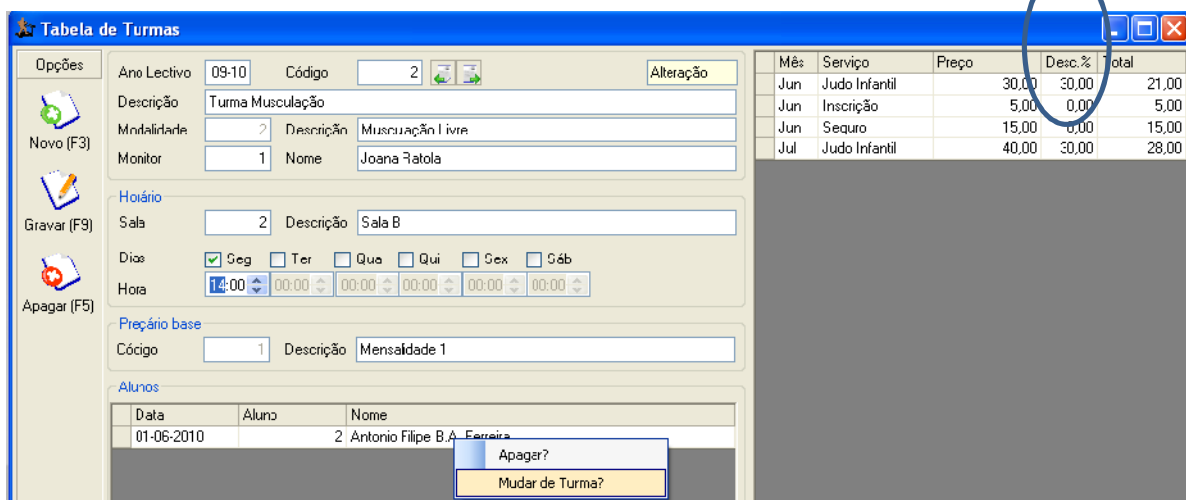

Os desconto permitidos no ginásio, são atribuídos naturalmente para as prestações mensais apenas, e não para serviços.

GYMLIVE



GYMLIVE

Tabelas de Documentos e Movimentos de Consumos

Fig.8

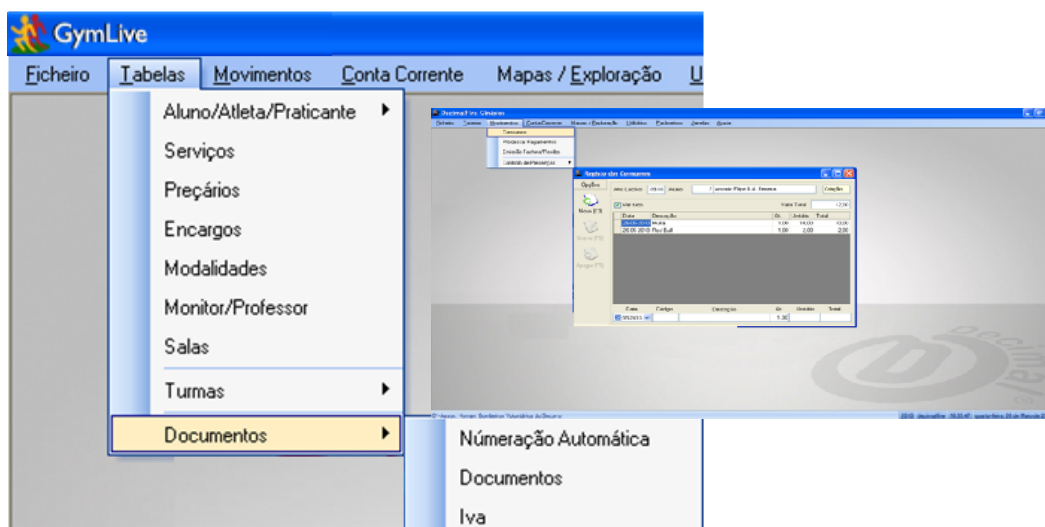

As Tabelas de Documentos, possuem 3 entradas para facilitar o acesso a documentos de débito, crédito e de Iva. Todos eles são numerados automaticamente. Estas tabelas permitem filtrar por exemplo, todos os débitos que um aluno / atleta / praticante, ainda tem no ginásio.

É possível registar cada consumo feito no ginásio, pelo utente / aluno / praticante, por dia de estadia, para a contabilização total dos gastos.



GYMLIVE

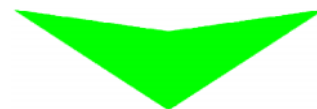

GYMLIVE

Tabelas de Documentos e Movimentos de Consumos

Fig.16

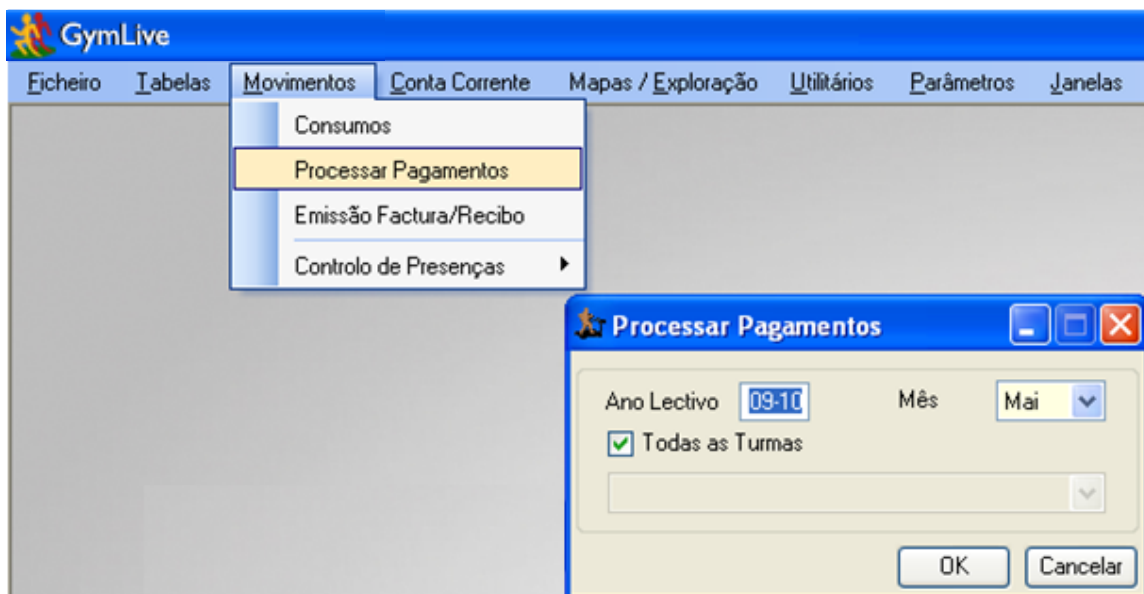

O GYM LIVE também processa todo o tipo de pagamentos que haja no ginásio, seja serviço de bar, serviço de spa, ou mesmo do processamento do pagamento da prestação, para garantir que haja um controle total e absoluto das contas.

Fig.9

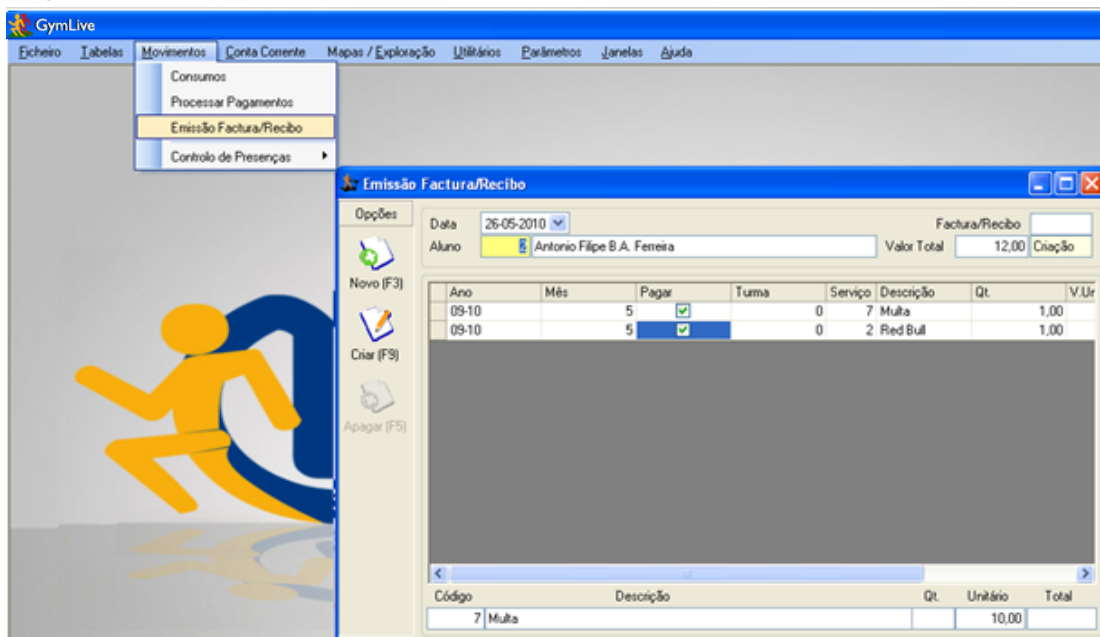

No GymLive, pode emitir-se um documento de facturação autónomo originado por um consumo também autónomo. Por outro lado é possível sempre a alteração de valores mesmo que eles estejam previamente estabelecidos.

GYMLIVE



Fig.10

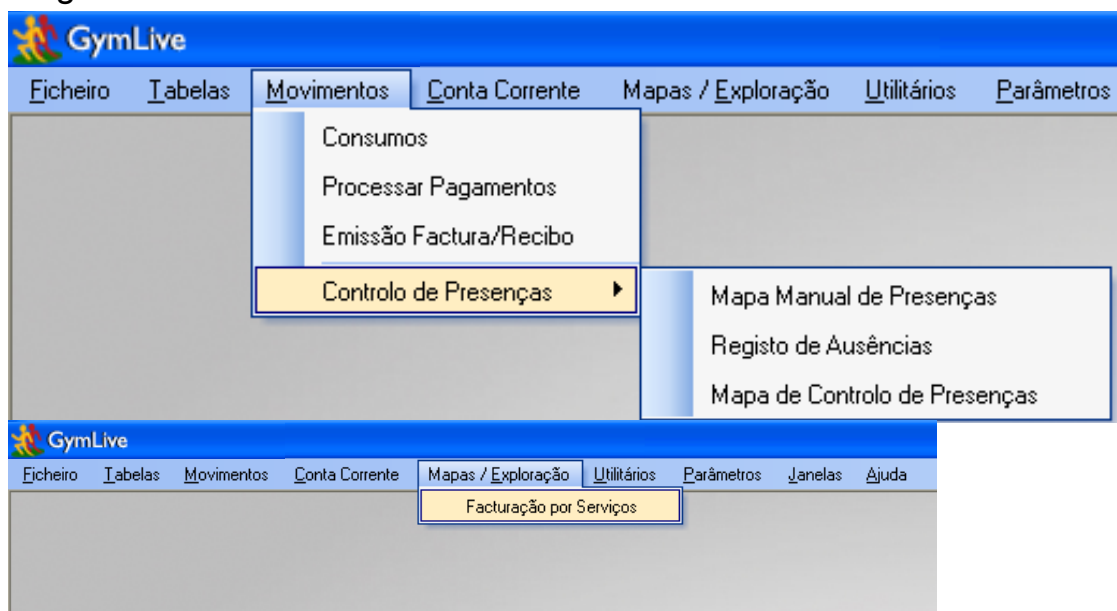

O Controlo de Presenças é bastante importante, portanto este tipo de painel é bastante simples, para facilitar o registo de toda a assiduidade. Desde o mapa geral de cada utente, ao registo de ausências e controlo.

A facturação de serviços permite cobrar por serviço específico sem ser que consultar o histórico de cliente. Basta referir o serviço no painel, e de seguida é mostrado a que aluno se refere e o valor a cobrar.

A Decimal agradece a sua preferência.

Decimal – Informática e Gestão Lda
 Av. Araújo e Silva, 109-111
 3810 -049 Aveiro
 comercial@decimal.pt | www.decimal.pt
 Tel: +351 234 377 460 | Fax: +351 234 377 469