



Decimalfire
Software de Gestão
de Bombeiros

www.decimalfire.pt



Resumo

**“desde 1996 com os
Bombeiros Portugueses”**

Pág. 1

Sendo uma aplicação exclusivamente concebida para servir a Gestão de Bombeiros, usando base de dados SQL, com arquitectura cliente/servidor e interface WINDOWS.

A base de dados corre a partir dum computador (servidor) em WINDOWS, LINUX ou UNIX.

Não é conhecida outra qualquer Aplicação de Gestão de Bombeiros com estas potencialidades e flexibilidade.



Rede

Utilizadores

Sist. Operativo

Interface

Assistência Técnica

Manutenção

Actualizações

Contas de E-Mail

Espaço Net

Formação



DecimalFire

Introdução

Preparamos a nossa Aplicação para responder às novas exigências no domínio da apresentação de Contas, por parte das Associações de Bombeiros.

Integramos automaticamente na Contabilidade os movimentos de Facturação.

A Aplicação DecimalFire contempla também o módulo de processamento de salários, necessários às Associações de Bombeiros.

Com 20 anos de Bombeiros, é nossa convicção não ter que provar mais nada no que a estas Associações diz respeito.

Vantagens da aplicação



Desenhado para trabalhar em rede

Utilizadores ilimitados

Windows, Linux, Unix

Gráfico Amigável

Local ou Remota

Contrato ou paga à hora

Internet ou CD

2 Email's por Corporação

Link e espaço para dados online

1 Dia por Módulo na Corporação

Pág.2

DecimalFire
Comando

Comando »
Bombeiros »
Ficha » Criação de novos Bombeiros
Alteração de dados de Bombeiros

Histórico » Condecorações
Cursos
Inspeções médicas
Nomeações
Disciplina
Promoções
Louvores
**Fardamentos »**Fardamento distribuído / devolvido / ab.
Ficha de Fardamento**Listagem »**Emissão da Ficha de Bombeiro
Mapa de Serviços por Bombeiro
Por radical de Serviço (1º dígito)
Por Sigla
Emissão da Ficha de Bombeiro
Listagem do Histórico
Carta de Aniversário
Filhos por idades
Ficha Individual ANPC
Mapa de Antiguidade

"Desde a criação de Bombeiros à obtenção de mapas de serviços, Decimalfire cobre todas as necessidades da Corporação"

Comando »
Viaturas »
Ficha » Introdução de Novas Viaturas
Alteração de dados de Viaturas existentes

Histórico » Reparações
Mudanças de óleo
Inspeções
Seguros
Outros
Combustível »Registo diário de Combustível
Mapa de Combustível
Abastecimento de Bomba própria
Actualização da existência na bomba pelas descargas nas viaturas**Materiais e Equipamento »**Movimento de Equipamentos na viatura
Mapa de Combustível**Listagens»**Mapa de Serviços por Viatura
Mapa de Custos por Viatura
Mapa de Inspeções/Seguros
Mapa de combustível detalhado
Mapa de Equipamentos**Oficina»**Registo autónomo de reparações internas
Actualização automática de Armazém
Reparação de Viaturas

DecimalFire

Comando »
 Materiais »



DecimalFire
Comando

Ficha e

Movimentos de Armazém »

Movimentos de Armazém

Armazéns de Fardamento
de Equipamento e Diversos »

Armazéns de Fardamento de Equipamentos e Diversos

Movimentos de Armazém »

Movimentos de Armazém

Listagens »

Inventário

Movimentos de Armazém

Extractos de Movimento

Materiais e Gestão de Armazéns são grandes objectivos de DecimalFire

Comando »

Serv. Programados »

Registo »

Registo de Inscrições

Validação de Serviços

Tabelas»

Registo de Inscrições

Validação de Serviços

Listagens»

Calendário de Marcações

Guias de Serviços Diários

Mapa de Serviços Diários

Listagem de Verbetes Oficiais

JANEIRO	FEVEREIRO	MARÇO
D S T Q Q S S 1 2 3 4 5 6 7 8 9 10 11 12 13 14 15 16 17 18 19 20 21 22 23 24 25 26 27 28 29 30 31 1 - Carnaval, Universal	D S T Q Q S S 1 2 3 4 5 6 7 8 9 10 11 12 13 14 15 16 17 18 19 20 21 22 23 24 25 26 27 28 29 2 - N. S.ª dos Navegantes 5 - Carnaval	D S T Q Q S S 1 2 3 4 5 6 7 8 9 10 11 12 13 14 15 16 17 18 19 20 21 22 23 24 25 26 27 28 29 30 31 21 - Páscoa 22 - Páscoa
ABRIL	MAIO	JUNHO
D S T Q Q S S 1 2 3 4 5 6 7 8 9 10 11 12 13 14 15 16 17 18 19 20 21 22 23 24 25 26 27 28 29 30 21 - Tradição	D S T Q Q S S 1 2 3 4 5 6 7 8 9 10 11 12 13 14 15 16 17 18 19 20 21 22 23 24 25 26 27 28 29 30 31 1 - Dia do Trabalho 25 - Corpus Christi	D S T Q Q S S 1 2 3 4 5 6 7 8 9 10 11 12 13 14 15 16 17 18 19 20 21 22 23 24 25 26 27 28 29 30 23 - Páscoa
JULHO	AGOSTO	SETEMBRO
D S T Q Q S S 1 2 3 4 5 6 7 8 9 10 11 12 13 14 15 16 17 18 19 20 21 22 23 24 25 26 27 28 29 30 31	D S T Q Q S S 1 2 3 4 5 6 7 8 9 10 11 12 13 14 15 16 17 18 19 20 21 22 23 24 25 26 27 28 29 30 31	D S T Q Q S S 1 2 3 4 5 6 7 8 9 10 11 12 13 14 15 16 17 18 19 20 21 22 23 24 25 26 27 28 29 30 7 - Procl. Independência 20 - Revolução Feroz
OUTUBRO	NOVEMBRO	DEZEMBRO
D S T Q Q S S 1 2 3 4 5 6 7 8 9 10 11 12 13 14 15 16 17 18 19 20 21 22 23 24 25 26 27 28 29 30 31 32 - N. S.ª Aparecida	D S T Q Q S S 1 2 3 4 5 6 7 8 9 10 11 12 13 14 15 16 17 18 19 20 21 22 23 24 25 26 27 28 29 30	D S T Q Q S S 1 2 3 4 5 6 7 8 9 10 11 12 13 14 15 16 17 18 19 20 21 22 23 24 25 26 27 28 29 30 31 25 - Natal

Calendário de marcações, mapas de transportados por destino e integração na Central são oferecidos na Aplicação"

DecimalFire

Pág.4

Comando »
Central »



DecimalFire
Comando

Serviços / Ocorrências »

Registo de Ocorrências/Alertas
Introdução Rápida
Introdução Rápida (Transportados)
Ficha de Utentes
Consulta de Serviços
Consulta de Débitos de Utentes
Apagar Nomes (Tabela "Pedido POR")

Listagens »

Relatório de Ocorrência (RO)
RO com assinatura Digital
Diários de Serviços (Filtro com 6 Variantes)
Mapa de serviços (Informação Detalhada)
Relatório de Água

Piquetes»

Registo de Piquetes
Secções
Registo de Piquetes por Secções e Grupos
Listagem de Piquetes
Listagem de Secções
Escala Mensal
Tabela de Piquetes
Consulta de Piquetes

Códigos Ocorrência (ANPC)» Manutenção: Criação / Alteração
Listagem de Códigos de Ocorrência

Tabelas»

Origens e Destinos
Lugares
Freguesias
Concelhos
Distritos
AAP's
Natureza de Serviços (Emergência / Ambulatório)
Via
Efectuado Por
Tabela de Correspondência de Códigos
Títulos para o Mapa Mensal
Numeração de Serviços

Consultas»

Registo por Utilizador

A Central é o centro vital duma Corporação de Bombeiros.
Decimalfire permite todos os registos na hora.

DecimalFire

Pág.5

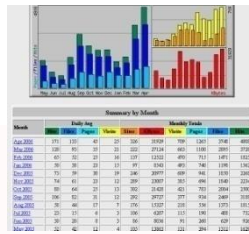

DecimalFire
Comando

Bombeiros» Serviços por Bombeiro
Mapa de Produtividade
Mapa de Serviços de Voluntários
Mapa simples de Serviços

Viaturas» Serviços por Viatura
Mapa de Combustível e Serviços

Globais» Estatística Global de Serviços
Estatística por Freguesia
Estatística por Zona Operacional
Estatística por Viatura
Resumo Mensal de Serviços
Mapa de Combustível e Serviços

As estatísticas e o modo de as obter, bem como as suas múltiplas filtragens, dão a DecimalFire potencialidades quase infinitas

Comando »
Utilitários »

Permutas» Bombeiros
Viaturas
Registos de Ocorrência

Agenda Telefónica »
Manutenção
Listagem

Mensagens Privadas»

Enviar
Ler

Outros »

Dados do Utilizador
Exportação de Tabelas
Actualização de Sigla na Central
Actualização Ocorrências OnLine



Nos utilitários juntámos ferramentas de correcção massiva de dados, para que em todo o processo nada se perca

Comando »
Configurações »

Parâmetros»

Definir Parâmetros

Em cada módulo de DecimalFire o utilizador pode personalizar a sua conta. Desde a password, cores e fundos da Aplicação

Pág.6

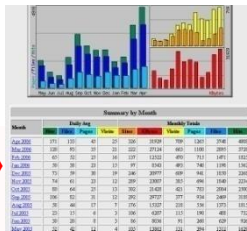

DecimalFire
Gestão de Direcção

**Gestão de Direcção »
Associados »**

Fichas »

Criação de novos Sócios
Ficha de Agregado Familiar

Quotas »

Listagem de Quotas (com e sem C. de Barras)
Quotas Mensais
Quotas Bimestrais
Quotas Trimestrais
Quotas Semestrais
Quotas Anuais
Diário de Quotas
Carta aviso de Cobrança de Quotas
Mapas de Controle Anual de Quotas
Mapas de Controle Plurianual de Quotas
Numeração de Recibo suplementar de Quotas



Cobradores »

Conta Corrente do Cobrador (Automática)
Introdução Manual de Movimentos nos Cobradores
Listagem de Conta Corrente de Cobrador
Envio adicional de Quotas ao Cobrador

Listagem »

Mapa de Sócios (Filtrado por critérios)
Emissão de Cartão de Sócio
Emissão de Cartas a Associados
Emissão de Carta de Aniversário
Listagem de etiquetas para endereços
Mapa Resumo de Sócios

Tabelas»

Tipo de Sócio
Freguesias
Rotas
Tipo de Quota
Forma de Pagamento
Local de Pagamento
Cobrador
Descritivos
Zonas
Modelos de Carta de Quotas
Modelos de Carta Livre

Operações Especiais»

RENUMERAÇÃO de Sócios
Exportação de Sócios para Cartão Tipo Multibanco

Os Associados são um suporte importante nas contas da Associação. DecimalFire Sabe disso e criou ferramentas rigorosas para gestão de quotizações e não só

DecimalFire

Pág.7

**Gestão de Direcção »
Facturação »**



DecimalFire
Gestão de Direcção

Entidades e Utentes »

Criação de Entidades
Criação de Utentes
Listagem de Entidades e Utentes

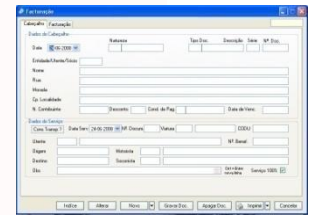

Facturação de Serviços »

Registo de Documentos
Importação de Facturação
Reimpressão de Documentos
Listagem de Verbetes
Listagem de Guias de Serviço
Diários de Facturação
Mapa de Facturação por Serviço
Reimpressão de Documentos

Outra Facturação »

Documentos de Donativos
Facturação de alugueres, cedências, etc
Requisições Internas e Externas
Emissão de segundas vias

Tabelas»

Natureza de Facturação (Séries)
Documentos
Numeração automática
Grupos de Facturação
Serviços
IVA
Condições de Pagamento
Origens e Destinos
Modelos de Carta Avisos de Cobrança

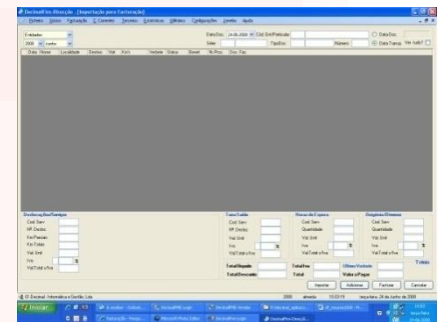

Opções Especiais »

Permuta de Documentos
Consulta de Transportados com facturação
Consulta de Transportados via Central
Listagem de Viaturas
Gestão de Utentes Inactivos

A Facturação é uma ponte entre o que a Corporação faz e as receitas que gera. Foi tudo muito pensado

DecimalFire

Pág.8

**Gestão de Direcção »
Contas Correntes »**

Sócios / Utentes / Entidades»

Id	Data	N. Serie	N. Doc.	Documento	Valor Document	Valor Pag	Valor por Pagar
1205-2008	1	2	Factura	50,00	0	50,00	
08-02-2007	1	1	Factura	278,75	0	278,75	
12-05-2008	1	2	Factura	21,00	0	21,00	
08-07-2007	4	1	Factura	6420,00	0	6420,00	
08-07-2007	4	2	Factura	62,07	0	62,07	
12-05-2008	2	2	Factura	40,00	0	40,00	
12-05-2008	2	3	Factura	61,96	0	61,96	
12-05-2008	2	4	Factura	61,96	0	61,96	
12-05-2008	2	5	Factura	50,00	0	50,00	
TOTALS:					Documentos:	Pagos:	Pendentes:
					7.079,55 €	0,00 €	7.079,55 €

Consulta de Conta Corrente
Emissão de Recibos (com integração)
Reimpressão de Recibos
Dário de Recibos (Geral ou por Utilizador)
Carta Aviso de Cobrança
Balancete de Clientes
Mapa de Antiguidade de Saldos
Balancete de Clientes
Extracto de Clientes
Introdução manual de movimentos em C. Corrente

Id	Data	N. Serie	N. Doc.	Documento	Valor Document	Valor Pag	Valor por Pagar
12-05-2008	1	2	Factura	65,00	0	65,00	
08-02-2007	1	1	Factura	278,75	0	278,75	
12-05-2008	1	2	Factura	21,00	0	21,00	
08-07-2007	4	1	Factura	6420,00	0	6420,00	
08-07-2007	4	2	Factura	62,07	0	62,07	
12-05-2008	2	2	Factura	40,00	0	40,00	
12-05-2008	2	3	Factura	61,96	0	61,96	
12-05-2008	2	4	Factura	61,96	0	61,96	
12-05-2008	2	5	Factura	50,00	0	50,00	
TOTALS:					Documentos:	Pagos:	Pendentes:
					7.079,55 €	0,00 €	7.079,55 €

Cobrança Postal »

Cobrança Postal»

Emissão de Cob. Postal de Facturação
Emissão de Cob. Postal de Quotas
Cobrança Postal de Quotas (EasyPrint)
Mapas de Controle e análise
Importação/Integração do Ficheiro de Retorno
Emissão de Recibos sobre Cob. Postal

Terceiros»

Fornecedores»



Ficha de Fornecedor
Listagem de Fornecedores
Introdução de Movimentos
Extracto de Fornecedor
Balancete de Fornecedores
Mapa de Antiguidade de Saldos
Tabela Numeração de Autorização de Pagamentos
Consulta de Pendentes
Criação de Notas de Liquidação
Reimpressão de Notas de Liquidação
Extracto de Justificação de Saldos
Diários de Notas de Liquidação

Cobrança Postal e pagamento electrónico? Isso é mais uma importante ferramenta disponibilizada por DecimalFire

DecimalFire

Pág.9

Gestão de Direcção »

DecimalFire
Gestão de Direcção
Bancos »

Ficha de Banco
Listagem de Bancos
Descritivos
Introdução de Movimentos
Conciliação Bancária
Extracto de Bancos
Balancete de Bancos
Extracto de Justificação de Saldos

Estatísticas»**Mapas»**

Mapa de Custos e Proveitos por Viatura
Painel de Bordo
Informação global ao segundo

Utilitários»**Agenda Telefónica »**

Mapa de Custos e Proveitos por Viatura
Painel de Bordo
Informação global ao segundo

Mensagens Privadas»

Enviar
Ler

Outros»

Dados do Utilizador
Exportação de Tabelas
Actualização de Sigla na Central
Actualização Ocorrências OnLine

Parâmetros

Definir parâmetros

Se o dinheiro existe os Bancos guardam-no e DecimalFire trata dessa gestão

DecimalFire

Pág.10

Gestão de Correspondência »

DecimalFire
Gestão de Correspondência
Tabelas »**Tabelas Auxiliares»**

Departamentos
Destinos
Documentos
Processos
Tipos de Entidade
Assuntos

**Entidades »**

Manutenção da Ficha de Entidade
Listagem de Entidades

Movimentos »**Entradas e Saídas »**

Departamentos
Destinos
Documentos
Processos
Tipos de Entidade
Assuntos

Histórico Comercial »

Registo de Eventos pendentes
Alteração do estado de Eventos

Cartas e Emails »**Tabelas»**

Modelos de Carta
Modelos de e-mails

Emissão de Cartas e / ou Emails»

Emissão por tipo de Entidade
Emissão selectiva
Envio de E-mails por tipo de Entidade
Envio selectivo ou individualizado
Listagem de etiquetas autocolantes
Histórico de Envio de mails

**Utilitários »****Emissão de Cartas e / ou Emails»**

Dados do Utilizador
Mensagens Internas
Lista Telefónica

A gestão de Correspondência entrada e saída, a massificação de circulares e ofícios e o envio de e-mails em lote estão em DecimalFire

DecimalFire

Pág.11

Gestão de Pessoal / Salários»

DecimalFire
Gestão de Salários
Tabelas »**Empregados»**

Manutenção da Ficha de empregados

Listagem

Tabelas Auxiliares / Fiscalidade »

IRS

Segurança Social

Seguros Domicílios Fiscais

Bairros Fiscais

Textos para Declaração de IRS

Tabelas Auxiliares / Abonos»

Abonos

Horas Extra

Faltas

Descontos Ocasionais

Tabelas Auxiliares / Sit. Pessoal »

Nacionalidades

Estados Cívicos

Tabelas Auxiliares / Locais »

Bancos

Sindicatos

Concelhos

Distritos

Freguesias

Naturezas Jurídicas

Estabelecimentos

Tabelas Auxiliares / Sit. Empregado »

Categorias

Profissões

Sit. Na Profissão

Sit. Na Empresa

Centros de Custo

Departamentos

Habilitações

Qualificações

Contratos

Tabelas Auxiliares / Quadro do Pessoal »

I. R. C. T.



Os Salários e restante tratamento de pessoal assalariado estão presentes neste módulo de DecimalFire

Pág.12

DecimalFire
 Gestão de Salários

Movimentos »

Movimentos»

Introdução de Movimentos (alterações)
 Impressão de Recibos
 Reimpressão de Recibos
 Encerramento do mês
 Alteração do período de processamento

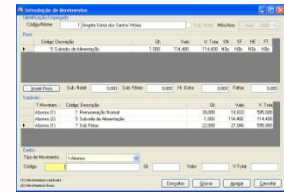

Mapas »

Segurança Social»

Geração do Ficheiro DRI
 Declaração de Remunerações
 Folha Resumo

Identificação	Nome	Salário	Outros	Total	Outros	Total
1
2
3
4
5
6
7
8
9
10

Outros Mapas»

Mapa de Salários
 Mapa por Centros de Custo
 Mapa Acumulado de Salários
 Mapa para o Sindicato
 Mapa para o Seguro
 Mapa de Transferência Bancária
 Mapa para IRS
 Mapa de Faltas
 Declarações para IRS

Configurações »

Parâmetros»

Parâmetros da Aplicação

Utilitários »

Utilitários»

Dados do Utilizador
 Actualização via Internet Tab. IRS
 Mensagens Internas
 Lista Telefónica

Mapas da mais variada configuração e para os mais variados fins, estão aqui em DecimalFire



Contabilidade (Financeira, Analítica e Orçamental)

Tabelas »

Planos de Conta»

- Manutenção P. Contas
- Listagem Plano Financeiro
- Listagem Plano Analítica
- Listagem Plano Orçamental
- Duplicação de Contas



Tabelas de Distribuição»

- Tabela Distribuição Analítica
- Tabela Distribuição. Orçamental

Tabelas Auxiliares »

- Diários
- Descritivos/Documentos
- Classes de Contas
- Classes do Iva
- Centros de Custo

Movimentos»

- Introdução de Movimentos
- Diário Movimentos Financeira
- Diário Movimentos Analítica
- Diário Agregado



Movimento Orçamental »

- Introdução do Orçamento
- Movimentos de acerto Orçamental

Mapas / Exploração»

Contabilidade Financeira»

- Balancete do Razão
- Balancete Analítico
- Extractos de C. Corrente
- Consulta de C. Correntes

Contabilidade Analítica

- Balancete do Razão
- Balancete Analítico
- Extractos de Conta
- Consulta de Extractos

Contabilidade Orçamental

- Listagem do Orçamento
- Mapa de Análise Orçamental

Análise Anual de Contas

- Análise anual de Contas

Pág. 14



DecimalFire
Contabilidade

Operações Anuais»

Introdução de Valores»

Introdução de valores Iniciais

Balancete de Abertura»

Balancete de Abertura

Extracto de Abertura»

Extracto de Abertura

Passagem de Saldos»

Passagem de Saldos

Apuramento»

Parâmetros de Apuramento

Rectificações

Efectuar Apuramento

Balancete de Apuramento (Razão)

Balancete de Apuramento (Analítica)

Utilitários»

Agenda Telefónica»

Manutenção

Listagem

Mensagens Privadas»

Enviar

Ler

Extracto de Abertura»

Contabilidade Financeira

Contabilidade Analítica

Contabilidade Orçamental

Dados do Utilizador»

Dados do Utilizador



Configurações»

Parâmetros»

Definir Parâmetros

A Decimal converte todo o sistema de contabilidade dos Bombeiros para **SNC**

S

N

C

2

0

1

0

DecimalFire

Pág.15



DecimalFire
Administração

Administração »**Empresas»****Ficha da Empresa»**

Ficha da empresa
Dados de Identificação
Parâmetros comuns à Empresa

Utilizadores»**Ficha de Utilizador»**

Identificação do Utilizador
Gestão de Acessos a cada Utilizador
Definição do Perfil de cada Utilizador
Consultas de Acessos
Duplicação de Acessos
Acessos a Tipos de Entidade (Corresp.)

**Actualizações»****Internet»**

Actualização do Programa
Actualização dos Manuais
Actualiz. do Relatório de Alterações
Licenciamento

Tabelas»**Tabelas Auxiliares»**

Tabela de Feriados
Códigos Postais

Base de Dados»**Base de Dados»**

Configuração do Servidor
Verificar/Reparar
Cópias de Segurança

Outros»**Outros»**

Setup do PC Cliente
Utilizador de Acesso
Servidor FTP

A Decimal agradece a sua preferência.

Decimal – Informática e Gestão Lda
Av. Araújo e Silva, 109-111
3810 -049 Aveiro

comercial@decimal.pt | www.decimal.pt | www.sirene.pt

Tel: +351 234 377 460 | Fax: +351 234 377 469

DecimalFire